３月１０日のお雛様

藤谷　秀子　作詞
神野　和博　作曲

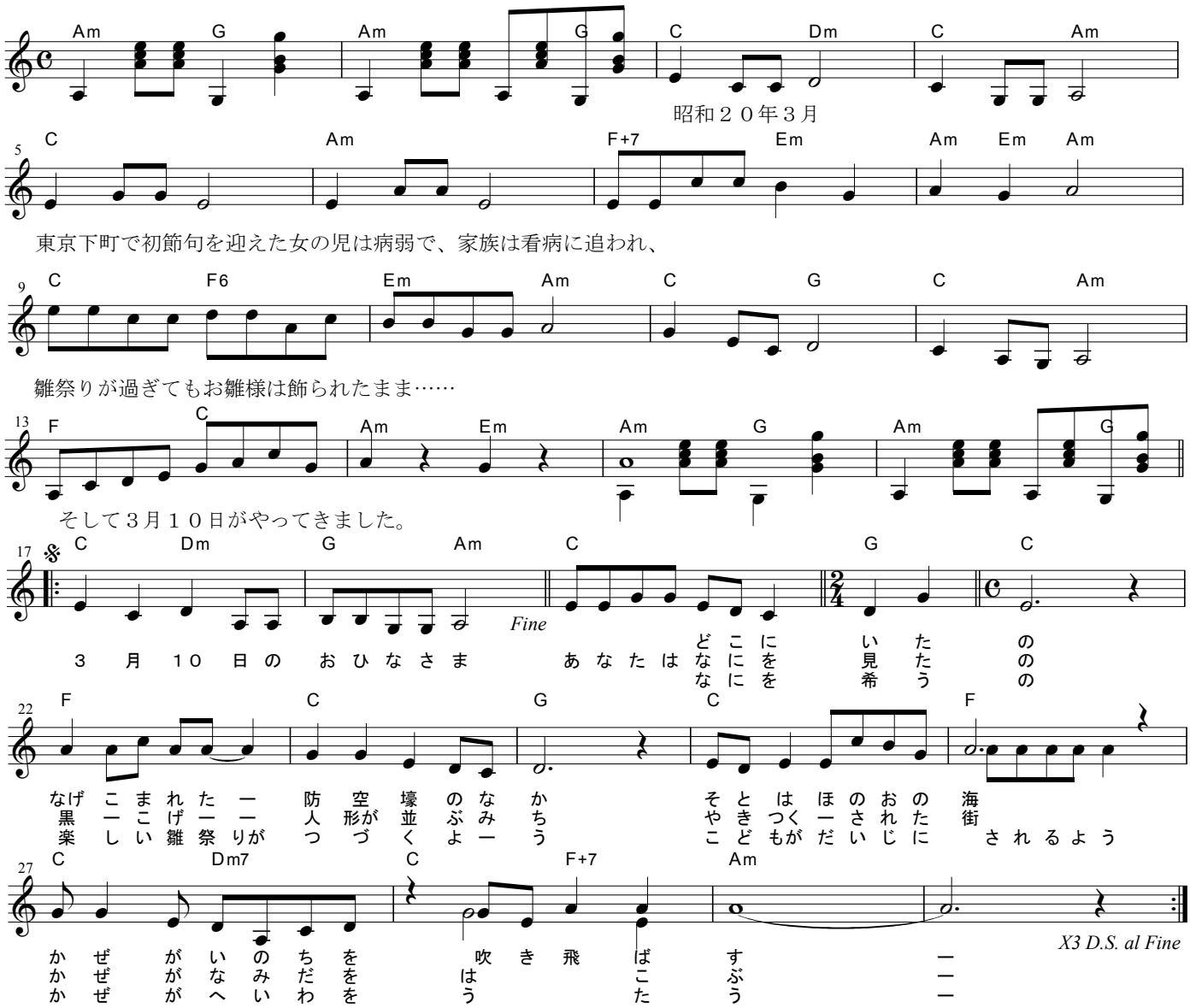

（ナレーション）
昭和２０年３月、東京下町で初節句を迎えた女の児は病弱で、家族は看病に追われ、
雛祭りが過ぎてもお雛様は飾られたまま……
そして３月１０日がやってきました。

３月１０日のおひなさま
あなたはどこにいたの
なげこまれた防空壕の中
外は炎の海
風が命を吹き飛ばす

３月１０日のおひなさま
あなたは何を見たの
黒こげ人形が並ぶ道
焼きつくされた街
風が涙を運ぶ

３月１０日のおひなさま
あなたは何を　希うの
楽しい雛祭りが続くよう
子供が大事にされるよう
風が平和を唄う

３月１０日のおひなさま

© 060228jinno