明日の風を
（国分寺バージョン）

永井　和子　作詞
神野　和博　作曲

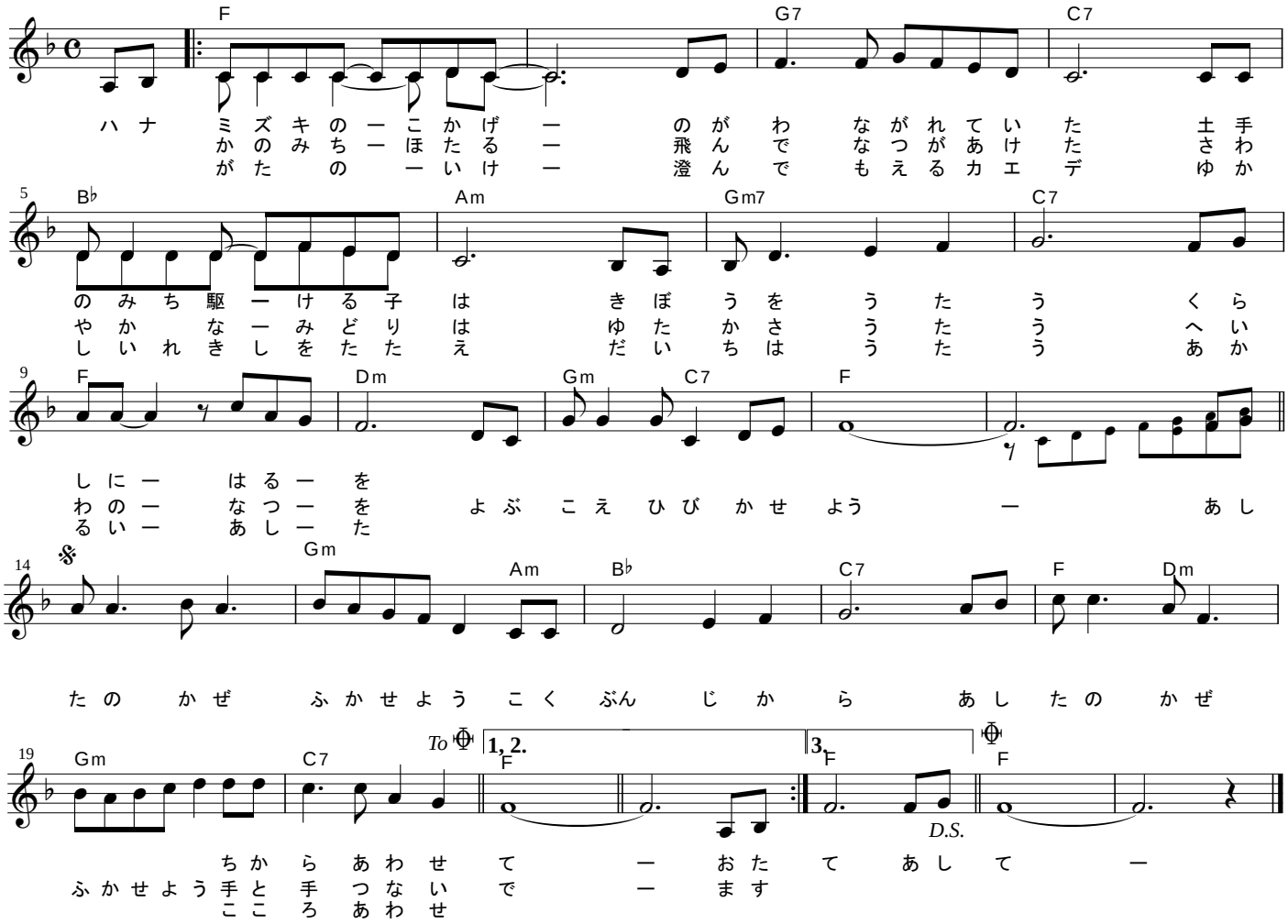

ハナミズキの木陰（こかげ）　野川（のがわ）流れていた
土手の道駆ける子は　希望を歌う
暮しに春を　呼ぶ声ひびかせよう
明日の風吹かせよう　国分寺から
明日の風吹かせよう　ちからあわせて

お鷹（おたか）の道ほたる　飛んで夏が明けた
さわやかなみどりは　豊かさ歌う
平和の夏を　呼ぶ声ひびかせよう
明日の風吹かせよう　国分寺から
明日の風吹かせよう　手と手つないで

真姿の池（ますがたのいけ）　澄んでもえるカエデ
ゆかしい歴史をたたえ　大地は歌う
明るい明日　呼ぶ声ひびかせよう
明日の風吹かせよう　国分寺から
明日の風吹かせよう　心あわせて

明日の風吹かせよう　国分寺から
明日の風吹かせよう　心あわせて

© 061203 jinno