明日の風を
（東京バージョン）

永井　和子　作詞
神野　和博　作曲

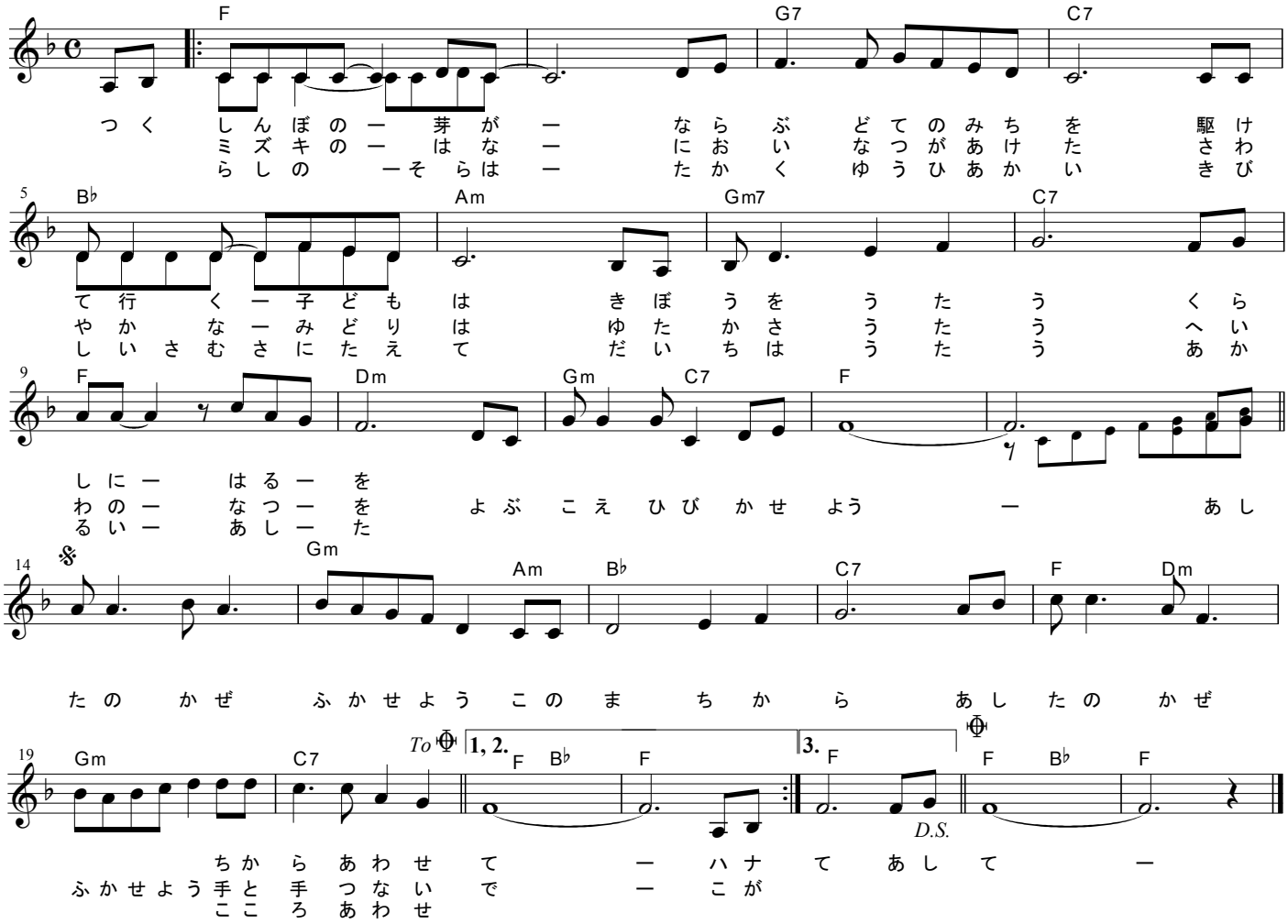

つくしんぼの芽が　並ぶ土手の道を
駆けて行く子どもは　希望をうたう
暮しに春を　呼ぶ声ひびかせよう
明日の風吹かせよう　このまちから
明日の風吹かせよう　ちからあわせて

ハナミズキの花　匂い夏があけた
さわやかなみどりは　豊かさ歌う
平和の夏を　呼ぶ声ひびかせよう
明日の風吹かせよう　このまちから
明日の風吹かせよう　手と手つないで

木枯らしの空は　高く夕陽赤い
きびしい寒さに耐えて　大地は歌う
明るい明日　呼ぶ声ひびかせよう
明日の風吹かせよう　このまちから
明日の風吹かせよう　心あわせて

明日の風吹かせよう　このまちから
明日の風吹かせよう　心あわせて

© 061203 jinno