この街

門倉　さとし　作詞
神野　和博　作曲

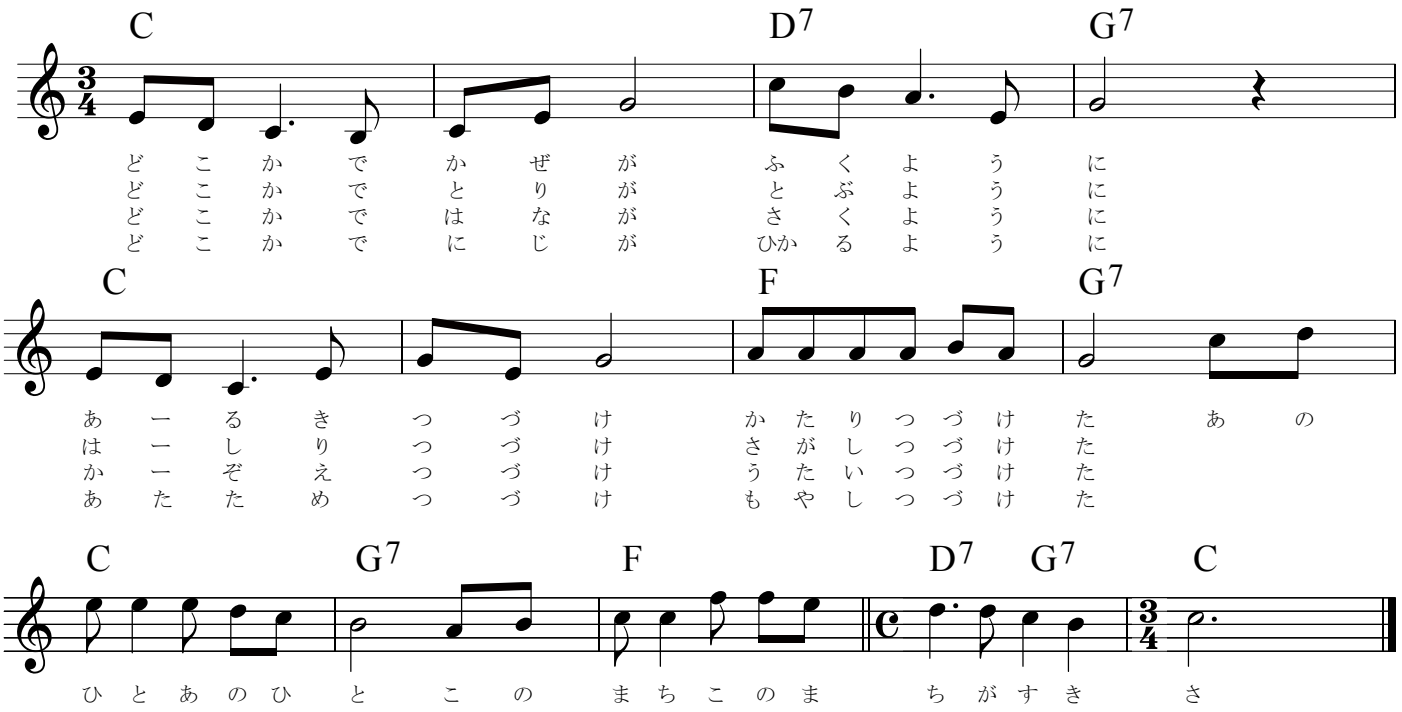

1　どこかで風がふくように
　あるきつづけ　語りつづけた
　　＊あの人　あの人
　　この街　この街がすきさ

2　どこかで鳥がとぶように
　走りつづけ　さがしつづけた
　　＊くりかえし

3　どこかで花がさくように
　かぞえつづけ　うたいつづけた
　　＊くりかえし

4　どこかで虹がひかるように
　あたためつづけ　もやしつづける
　　＊くりかえし