つ　る

（「オリのない動物園」より）

門倉　さとし　作詩
神野　和博　作曲

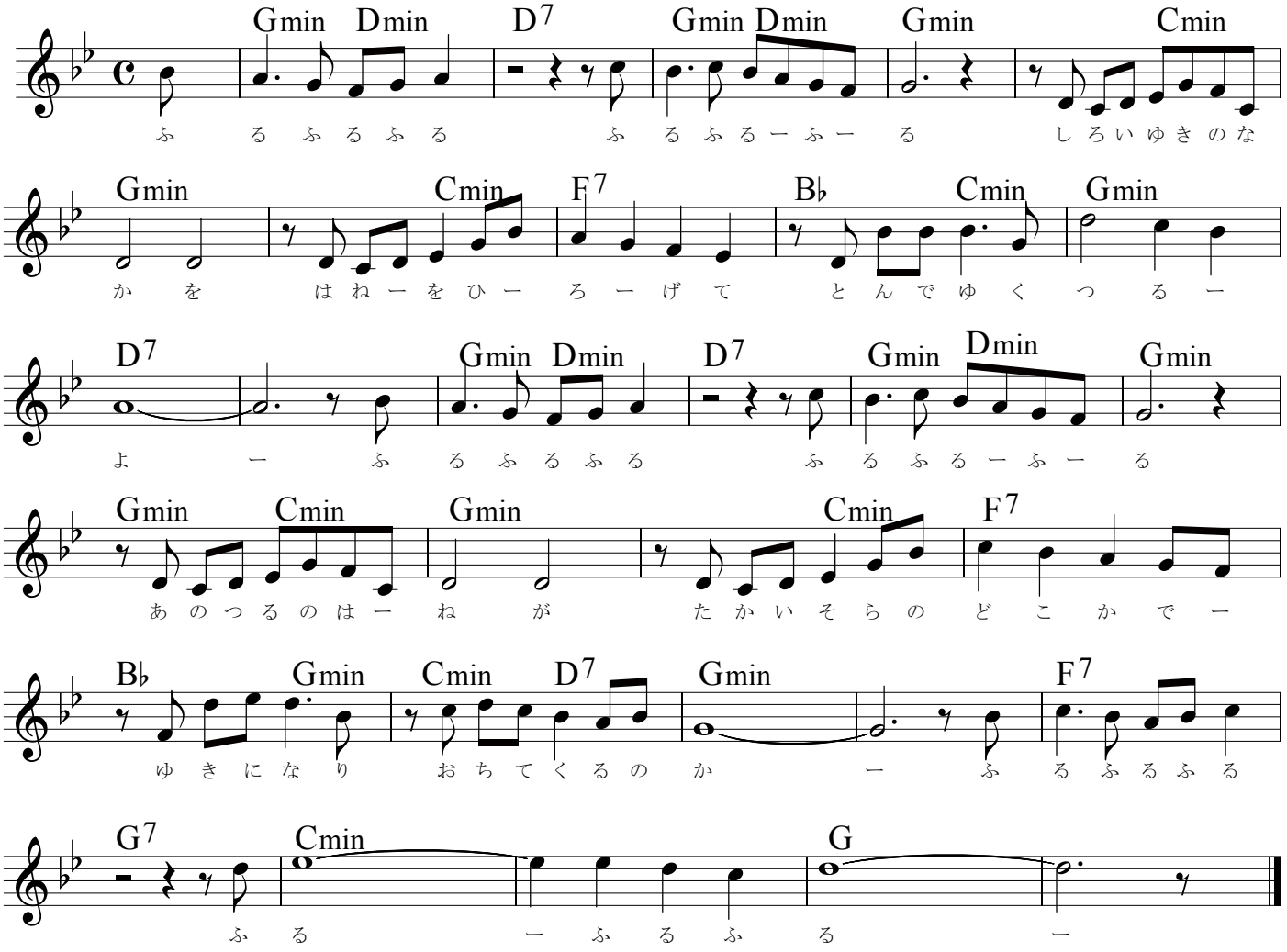

ふる　ふる　ふる
ふる　ふる　ふる

しろい雪のなかを
はねをひろげて
とんでゆく　つるよ

ふる　ふる　ふる
ふる　ふる　ふる

あのつるのはねが
たかい空のどこかで
雪になり　おちてくるのか

ふる　ふる　ふる
ふる　ふる　ふる